

	Lundi 2 Mars	Mardi 3 Mars	Mercredi 4 Mars	Jeudi 5 Mars	Vendredi 6 Mars
10	Embrun <u>Matin:</u> Permanence administrative sur RDV	Embrun <u>Matin:</u> 9h30 /10h30 ou 10h40 /11h40 Atelier "CARNAVAL " sur inscription <u>Après-midi:</u> Permance rdv et démarches exterieures	Savines Le Lac <u>Matin:</u> 9h30/10h30 "Bébés lecteurs" Bibliothèque sur inscription	RAM Charges 9H45 RDV "Bébés Lecteurs" + masques Médiathèque sur inscription 12h/16h Permanence administrative sur RDV ou démarches extérieures	Embrun <u>Matin:</u> 9h30/10h30 ou 10h40/11h40 Atelier PLAYMAIS sur inscription <u>Après-midi:</u> Permanence sur rdv et démarches exterieures
	Lundi 9	Mardi 10	Mercredi 11	Jeudi 12	Vendredi 13
11	Embrun <u>Matin:</u> Permanence administrative sur RDV	Embrun <u>Matin:</u> 9h30 RDV au RAM pour le défilé des écoles 10h/11h Carnaval costumé et en musique de l'école Cezanne à la manutention sur inscription <u>Après-midi:</u> Permanence sur rdv	Embrun <u>Matin:</u> Permanence administrative sur RDV	RAM Charges 9H /10H15 Accueil en présence de Camille LUBIN Form'Ass mat sur inscription 10h30 Eveil musical avec Heidi sur inscription <u>Après midi:</u> Permanence	Embrun <u>Matin:</u> 9h/10h20 ou 10h30/11h45 Accueil Jeux libre en présence de Camille LUBIN Form'Ass mat sur inscription <u>Après-midi:</u> Récup'
	Lundi 16	Mardi 17	Mercredi 18	Jeudi 19	Vendredi 20
12	Embrun Journée REUNION RESEAU RAM 05 + PMI	Embrun <u>Matin:</u> 9h45 ou 10h40 Atelier "Eveil musical" avec Heidi sur inscription <u>Après-midi:</u> Permanence administrative sur rdv et démarches exterieures	Embrun <u>Matin:</u> Permanence administrative sur RDV	RAM Charges 10h Atelier Printemps sur inscription 12h/16h Permanence administrative sur RDV ou démarches extérieures	Embrun <u>Matin:</u> 9h30/10h30 ou 10h40/11h40 Atelier " Printemps" sur inscription <u>Après-midi:</u> Permanence administrative sur rdv et démarches exterieures
	Lundi 23	Mardi 24	Mercredi 25	Jeudi 26	Vendredi 27
13	Embrun <u>Matin:</u> Permanence administrative sur RDV	Embrun <u>Matin:</u> 9h30/10h30 ou 10h40/11h40 "Atelier Comptines et ritournelles " sur inscription <u>Après-midi:</u> Permanence administrative sur rdv et démarches exterieures	CROTS <u>Matin:</u> 9h30/10h30 "Bébés lecteurs" Médiathèque sur inscription	RAM Charges <u>Matin:</u> "Parcours Babygym" sur inscription 12h/16h Permanence administrative sur RDV ou démarches extérieures	Embrun <u>Matin:</u> 9h40 ou 10h25 RDV BB LECTEURS à la bibliothèque Embrun sur inscription <u>Après-midi:</u> Permanence sur rdv et démarches exterieures

R

A

M

04.92.57.71.07
aamae@orange.fr

Des questions sur l'accès , vos droits à la formation , la formation à distance ?

N'hésitez pas à venir rencontrer sur RDV au RAM Camille LUBIN Les 12 et 13 Mars à Chorges et Embrun

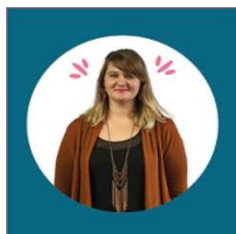

Camille LUBIN
Responsable de secteur

☎ 07 71 12 97 58

📞 N° Vert ☎ 800 730 132

🌐 www.formassmat.fr

FORM
ASSMAT



IPERIA
L'INSTITUT

Formations pour les assistants maternels
et les salariés du particulier employeur



Samedi 21 Mars 9h/12h à Embrun
Révision des gestes d'urgences pédiatriques
Renseignements et Inscription au RAM



